



**Naviku usvoji
biootpad odvoji!**

VODIČ ZA PRAVILNO ODVAJANJE BIOOTPADA

Izdavanje ovog informativnog vodiča o pravilnom odvajanju biootpada Komunalac d.o.o. želi s Vama proaktivno sudjelovati u stjecanju novih pozitivnih navika u gospodarenju otpadom i zaštiti okoliša.

Upravo ste Vi najvažniji čimbenik u čitavom lancu održivog gospodarenja biootpadom, jer ćete Vi pravilnim odvajanjem biootpada i stjecanjem pozitivnih navika pomoći očuvati naš okoliš za buduće naraštaje.

Odvojeno sakupljeni biootpad će se oporabljivati u bioplinskim postrojenjima, gdje će biootpad anaerobnom fermentacijom proizvoditi biopljin. Ostatak nakon fermentacije koristiti će se kao organsko gnojivo u poljoprivrednoj proizvodnji.

Odvojeni biootpad predajete u dodijeljene spremnike (mala kantica 10l i spremnik „samo za biootpad“ 120l ili 240l). Za male kantice osigurane su biorazgradive vrećice koje su izrađene na bazi kukuruznog škroba. One se u procesu anaerobne fermentacije razgrađuju, te ne predstavljaju opasnost za okoliš.

Kantice i vrećice koje će Vam biti dodijeljene specijalno su dizajnirane kako bi se vlaga iz odloženog biootpada postepeno gubila i na taj način smanjila količina mikroorganizama koji uzrokuju neugodne mirise u biootpadu.

Prema dosadašnjim iskustvima gradova koji koriste prozirne kantice i biorazgradive vrećice, jedna četveročlana obitelj napuni jednu biorazgradivu vrećicu za 3-4 dana i počinje koristiti drugu.

Spremnik „samo za biootpad“ od 120l ili 240l iznosi se jednom tjedno prema rasporedu odvoza otpada s vaše lokacije.

Ovim putem Vas molimo da se držite uputa što se odlaže, a što se ne odlaže u spremnike za biootpad koje smo podijelili za Vaše domaćinstvo.

U SPREMNIK ZA BIOOTPAD ODLAŽE SE:



Svi ostaci od voća i povrća



Ostaci od kruha i peciva



Ostaci od tjestenine



Ostaci od pripreme hrane bez kostiju



Ostaci nakon konzumacije hrane



Ljuske od jaja, talog od kave, vrećice od čaja,
ostaci od grickalica i slatkiša



Namirnice kojima je istekao rok trajanja
(bez ambalaže)



Jestiva ulja i masti od pripreme hrane



Svježa trava i svježi otpad od sadnica

U SPREMNIK ZA BIOTPAD NE ODLAŽE SE:



Zemlja, kamenje, građevinski otpad

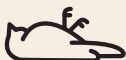

Životinjski ostaci i lešine životinja



Granje drveća, živica, čempresi



Suho lišće



Ohlađeni suhi pepeo



Staklo i ambalaža od stakla



Plastika i ambalaža od plastike



Papir i ambalaža od papira



Tekstil



Plastične vrećice

GOSPODARENJE BIOOTPADOM

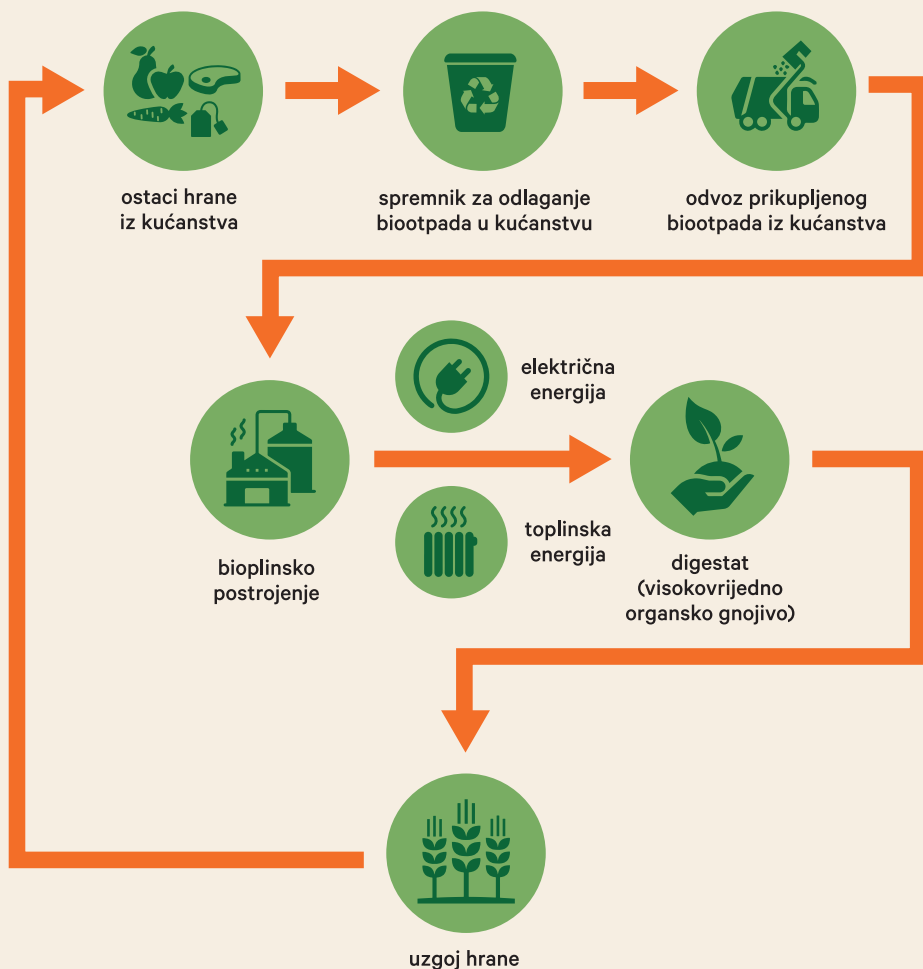

JESTE LI ZNALI?

Da će Komunalac d.o.o. biti među prvim komunalnim društvima u Republici Hrvatskoj po pitanju gospodarenja biootpadom.

Da biootpad čini 40% miješanog komunalnog otpada.

Da svaki stanovnik Republike Hrvatske godišnje proizvede 75 kg biootpada.

Da 280 kućanstava može 24 sata koristiti električnu energiju proizvedenu od 1 tone biootpada.

SAZNAJTE VIŠE

Komunalac d.o.o.
Mate Lovraka 30
43280 Garešnica

Tel: 043 531 060
E-mail: info@komunalac-garesnica.hr
www.komunalac-garesnica.hr